

CINTA ANTI TRAUMA POST CAÍDA

Código: 41503072

USO DEL ANTITRAUMA

1

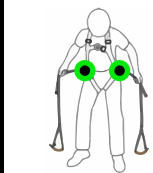

2



3

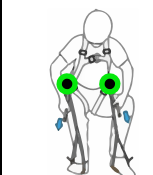

4



IMPORTANTE

El uso de este elemento debe realizarse en la argolla de posicionamiento



ACCESORIOS

Descripción

Cinta o Correa Anti trauma diseñada para reducir los efectos colaterales cuando se está en suspensión post caída. Fabricada en material poliéster, con un largo de 1,30m y ancho de 30mm, con hebilla metálica que regula el largo de la cinta, óptimo para que el usuario en suspensión logre liberar la presión producida por el síndrome del arnés o síndrome ortostático.

Medidas

Largo: 1,30 metros
Ancho: 30mm

Advertencia

No debe utilizarse, bajo ninguna circunstancia, como elemento anticaída.

Materiales

Cinta de poliéster de 30mm
Hebilla reguladora de acero

Peso

150gr.

Capacidad

La capacidad máxima soportada es de 140 kg incluyendo ropa y herramientas.

Modo de uso

El trabajador despliega la Cinta Anti trauma y se pone de pie sobre ella, esto da tiempo adicional al equipo de rescate. De esta manera, la circulación de la sangre se mantiene lo más normal posible y se evita que ésta se acumule en las piernas.

ISO 9001:2015

BUREAU VERITAS
Certification



ISO 14001:2015

BUREAU VERITAS
Certification



ISO 45001:2018

BUREAU VERITAS
Certification



+562 2563 5067

www.segma.cl

ventas@segma.cl

SEGMA
WORK ON TOP